

I 法人概略

法人名	社会福祉法人ひらた福祉会
代表者名	理事長 持田 和夫
住 所	島根県出雲市東郷町175番地4
法人認可年月日	平成21年 7月17日
法人設立年月日	平成21年 7月22日
電話番号	0853 62-2978
FAX番号	0853 62-0063
e-mail	hirata-fukushikai@hirahuku.com

事業所 ◆在宅福祉事業所

島根県出雲市平田町2112番地1 平田福祉館2F

・通所介護 ・訪問介護 ・居宅介護支援

◆障がい者就労支援事業所エルパティオ三葉園

島根県出雲市東郷町175番地4

・就労移行支援 ・就労継続支援B型

◆生活介護事業所・相談支援事業所プレーゲ

島根県出雲市灘分町613番地 出雲市立総合医療センター1F

・生活介護 ・指定特定相談支援 ・指定一般相談支援 ・障がい児相談支援

◎相談支援事業所プレーゲのサテライト

島根県出雲市平田町7057番地

・指定特定相談支援 ・指定一般相談支援 ・障がい児相談支援

◎オレンジカフェNet1

島根県出雲市平田町7057番地

・障がい児・者サロン

II 法人沿革

平成21年 7月	社会福祉法人ひらた福祉会設立認可
平成21年10月	出雲市社会福祉協議会より事業移譲・ひらた福祉会事業開始
平成23年 7月	生活介護事業所・相談支援事業所プレーゲ事業開始
平成24年 2月	授産施設エルパティオ三葉園を就労支援事業に体系移行
平成24年 4月	生活介護事業所プレーゲ日中一時支援事業開始 相談支援事業所プレーゲ特定相談支援・障がい児相談支援事業開始
平成24年 8月	居宅介護支援事業所事業開始
平成25年 4月	相談支援事業所プレーゲ一般相談支援事業開始
平成25年 8月	訪問入浴介護事業所事業廃止
平成26年 3月	出雲市高齢者配食サービス事業廃止

平成27年 1月

相談支援事業所プレーゲのサテライト開設

平成27年 4月

サロン「オレンジカフェNet1」事業開始

IV 事業報告

◎法人本部

- 法令諸規定を遵守しながら、健全かつ安定的な事業運営に努めました。
- 各事業所の庶務的業務の合理化を図り、利用者支援に力を注ぐことに努めました。
- 新事業構想を具体化していき、慎重・適切に進めました。
- 27年度から移行する新会計基準のルール・新会計システムの習得に努めました。
- 評議員会及び役員会を計画通りに開催しました。

(1) 評議員会、理事会及び監査会の開催

- 平成26年 5月23日 法人監事監査会
平成25年度業務執行状況及び財産状況、事業報告書、決算書の監査
- 平成26年 5月30日 理事会
退任理事の補充評議員選任
- 平成26年 5月30日 評議員会、理事会
平成25年法人本部及び各事業所の事業報告書及び決算書の審議
- 平成26年10月15日 評議員会、理事会
就業規則の一部改正、相談支援事業所プレーゲのサテライト兼障がい児者サロン
事業所開設についての審議
- 平成26年11月14日 法人監事監査会
平成26年度資金収支計算書等の上半期中間監査
- 平成26年12月16日 評議員会、理事会
定款の一部改正、目的積立預金取り崩し、資金収支補正予算書、相談支援事業所
プレーゲ障がい児者サロン事業所運営規程の審議
- 平成27年 2月15日 評議員会、理事会
多機能型事業所設置計画について審議
- 平成27年 3月 6日 評議員会、理事会
経理規定の一部改正、資金収支補正予算書についての審議
- 平成27年 3月20日 評議員会、理事会
多機能型事業所設置計画の建設予定地売買契約についての審議

(2) 人事考課

平成26年5月1日から平成26年10月末の半年間を対象期間として、11月考課を実施致しました。初めての今回は、評価にばらつきがあり、昇給等には直接反映させず、評価方法については次回以降の課題としました。

(3) 役員の研修

平成26年6月27日社会福祉法人経営セミナー(出雲ニューウェルシティ)(評議員1名出席)

(4)内部会計監査

平成26年11月19日内部会計監査担当者が各事業所において実施

(5)管理者及び運営会議

新事業構想、予算・決算、諸規定の整備、人事労務管理、事業経営等について協議しました。

管理者会議 11回 ・ 運営会議 12回

(6)苦情解決処理報告会

平成27年3月11日第三者委員へ報告し、助言を頂きました。

◎在宅福祉事業所

○通所介護事業は、1日平均利用者数が前年度に比べ1.7人減となりました。登録者の体調不良、短期入所利用などによるキャンセルも増加し報酬減となりました。

○訪問介護事業は、1日平均利用者数が前年度に比べ、1.9人減となりました。新規利用者は若干増えましたが、利用終了者も増加し報酬微減となりました。

○居宅介護支援事業は、利用者数が伸び介護報酬も増加しました。

1. 利用状況

(1)利用開始及び利用終了 (単位:人)

月	通所介護事業		訪問介護事業		居宅介護支援事業	
	利用開始	利用終了	利用開始	利用終了	利用開始	利用終了
4	4	2	1	1	3	0
5	2	4	5	1	0	1
6	2	3	3	3	0	1
7	1	4	2	2	2	1
8	3	1	4	1	1	0
9	1	2	2	3	2	1
10	2	3	6	3	1	1
11	1	1	7	1	2	1
12	1	2	4	3	2	1
1	3	2	1	2	1	0
2	3	0	4	2	2	0
3	4	1	3	4	3	0
合計	26	27	42	26	19	7

(2)利用率及び介護給付費収入額

①通所介護事業 (単位:人)

月	定員30名					介護給付費 収入額(円)
	延利用者	介護	介護予防	開所日数	1日平均	
4	687	627	60	26	26.4	6,258,148
5	718	658	60	27	26.6	6,409,450
6	674	620	54	25	27.0	6,399,740
7	695	636	59	27	25.7	6,233,710
8	649	605	44	26	25.0	5,482,287
9	619	569	50	26	23.8	5,474,700
10	709	660	49	27	26.3	6,265,240
11	597	550	47	25	23.9	5,317,760
12	566	527	39	24	23.5	5,107,760
1	580	533	47	24	24.1	5,151,390
2	589	542	47	24	24.5	5,207,950
3	664	621	43	26	25.5	5,830,010
合計	7,747	7,148	599	307	25.2	69,138,145

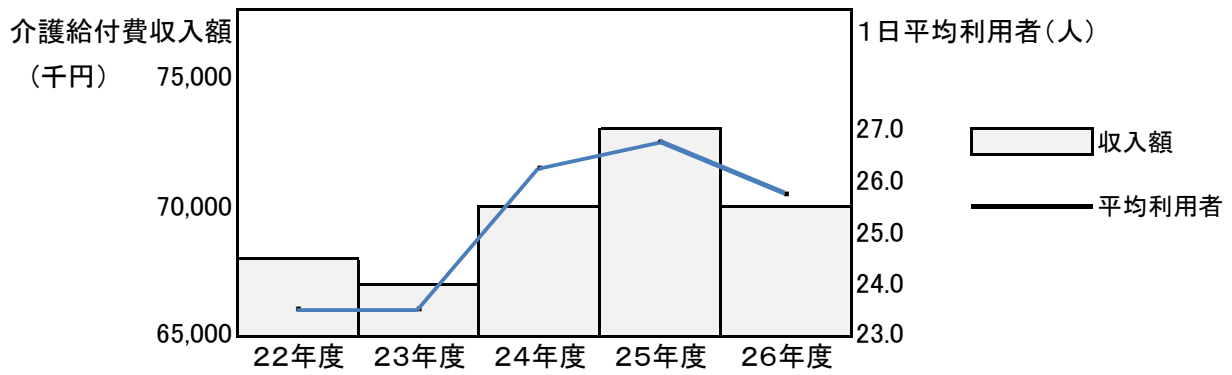

②訪問介護事業

(単位:人)

月	訪問介護事業							1日平均	介護給付費収入額(円)
	延利用者	介護	介護予防	総合支援	移動支援	外泊時等有償	開所日数		
4	996	880	14	102	3	1	30	33.2	3,639,895
5	1,092	969	12	111	1	1	31	35.2	3,553,755
6	1,069	952	13	104	1	2	30	35.6	3,409,826
7	1,138	1017	14	107	2	1	31	36.7	4,024,339
8	1,068	951	12	105	1	2	31	34.4	3,564,669
9	1,033	914	22	97	1	2	30	34.4	3,520,350
10	1,071	931	30	110	2	1	31	34.5	3,528,545
11	1,047	925	25	97	1	2	30	34.9	3,584,012
12	1,076	941	37	98	3	2	31	34.7	3,581,707
1	1,030	896	31	103	1	2	31	33.2	3,439,656
2	998	862	30	106	1	1	28	35.6	3,136,147
3	1,188	1052	30	106	1	1	31	38.3	4,030,698
合計	12,806	11,290	270	1,246	25	18	365	35.0	43,013,599

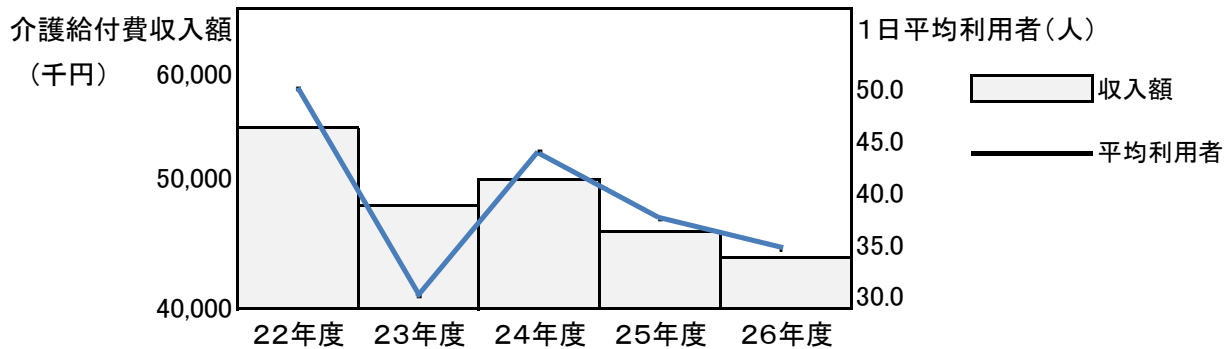

(3) 昼食、送迎及び入浴利用

①通所介護事業

月	昼食数 (食)	食費収入額 (610円×食数)	送迎(人)		入浴(人)	
			迎え	送り	一般浴	機械浴
4	699	426,240	687	687	570	54
5	710	433,100	716	716	606	44
6	664	405,040	674	674	584	36
7	698	425,780	695	694	582	35
8	689	420,290	649	649	537	31
9	615	375,150	619	619	501	30
10	724	441,640	707	708	565	35
11	589	359,290	597	597	485	32

12	565	344,650	566	566	467	26
1	577	351,970	576	576	480	28
2	582	355,020	589	589	495	25
3	653	398,330	652	652	521	42
合計	7,765	4,736,500	7,727	7,727	6,393	418

(4) 居宅介護支援事業

① 延べ利用者、認定調査数及び介護給付費収入額

(単位:人)

月	延べ利用者						認定調査	合計	介護給付費収入額(円)
	要支援	要介護1	要介護2	要介護3	要介護4	要介護5			
4	11	14	8	6	1	2	3	45	422,900
5	10	14	9	6	1	2	3	45	420,610
6	12	13	7	6	1	1	3	43	387,380
7	12	14	7	6	1	1	3	44	420,930
8	12	15	9	6	1	1	3	47	400,080
9	12	14	8	7	1	1	2	45	420,350
10	11	16	8	7	2	1	2	47	449,820
11	12	15	9	7	2	1	1	47	447,220
12	12	16	10	6	2	2	6	54	476,470
1	11	15	10	6	2	1	1	46	438,570
2	11	15	12	5	2	2	0	47	442,870
3	10	17	12	5	2	2	0	48	499,000
合計	136	178	109	73	18	17	27	558	5,226,200

2. 外出サービス状況(通所介護事業)

行先	延べ参加者数	延べ日数
一畑薬師	60	8
ドライブ(出雲市内)	37	6

3. 避難訓練・消火訓練等の実施状況(通所介護事業)

	訓練内容
第1回	平成26年10月2日(木)10:00~11:00 避難訓練・通報訓練・消火訓練・避難器具の取り扱いを山陰防災電気(株)の指導及び総評を受けた。 参加人数 利用者(避難) 3名 デイサービス職員 12名

4. 職員研修実施状況

(単位:人)

月	会議名	参加者
4	認知症予防研修会	1
5	認定調査員研修 接遇研修	1 19
6	島根県における地域医療の現状と島根県立中央病院の役割 安全運転管理者講習 介護支援専門員実務従事者基礎研修	1 1 2
7	介護支援専門員実務従事者基礎研修 出雲圏域在宅医療推進のための事例検討会	2 2

	介護職員等によるたんの吸引等の実施のための研修 人権同和教育研修	1 25
8	福祉職員キャリアパス生涯研修課程(初任者コース) 行動援護従事者養成研修 雇用管理責任者研修	1 1 1
9	福祉職員キャリアパス生涯研修課程(管理職員コース)	1
10	通所部会研修会 感染症についての研修会 新会計基準移行処理研修 介護記録研修	4 9 1 8
11	地域包括ケア研修会 平成26年度福祉従事者研修 対人援助スキルアップ研修 モチベーションアップ研修	1 1 1 2
12	介護認定からの流れ、提供票の見方についての研修	8
1	介護現場のための新任職員育成担当者研修	1
2	終末期ケアに関する研修会	11

5. 実習・体験学習の受け入れ状況(通所介護事業)

	人数	延べ日数
平田中学校	3	9
県社協(大学生)介護等体験	3	15
トリニティカレッジ出雲校口	3	4
出雲医療看護専門学校	8	8

6. ボランティアの受け入れ状況(通所介護事業)

	人数	延べ人数
個人	5	8
団体	4	81
4月	0	0
5月	6	6
6月	3	9
7月	0	0
8月	0	0
9月	1	1
10月	2	4
11月	41	41
12月	28	28
1月	0	0
2月	0	0
3月	0	0
合計	81	89

◎就労支援事業所エルパティオ三葉園

○1日平均利用者数は、前年度(25年度)とほぼ変わりませんでした。前年度に就労定着実績がなく加算請求ができなかったため、総報酬は微減となりました。

○平均工賃支給額は、月額14,695円(時間額187円)となり、前年度(25年度)より月額516円(時間額17円)増加しました。

○新規就労実績は、就労移行より2名で、就労定着実績(6ヶ月以上定着)は、この2名を合わせ4名でした。この実績により、27年度は就労移行に多くの加算請求ができるようになりました。

1. 利用状況

(1) 利用開始及び利用終了 (単位:人)

月	就労継続(B型)		就労移行	
	利用開始	利用終了	利用開始	利用終了
4	1	0	1	1
5	3	0	0	2
6	0	2	2	0
7	2	0	0	0
8	0	0	0	1
9	0	0	1	0
10	0	0	0	0
11	0	0	0	0
12	1	0	0	1
1	0	0	0	0
2	1	1	0	0
3	1	1	3	2
合計	9	4	7	7

(2) 利用率及び訓練等給付費収入額

① 就労継続(B型) 支援事業

月	定員32名			訓練等給付費 収入額(円)
	延利用者	開所日数	1日平均	
4	723	21	34.4	5,266,490
5	715	20	35.8	5,218,690
6	720	21	34.3	5,273,340
7	799	22	36.3	5,825,120
8	665	19	35.0	4,857,460
9	713	20	35.7	5,197,930
10	778	22	35.4	5,681,230
11	644	18	35.8	4,674,510
12	655	18	36.4	4,772,210
1	644	19	33.9	4,703,470
2	671	19	35.3	4,883,190
3	736	22	33.5	5,380,460
合計	8,463	241	35.1	61,734,100

②就労移行支援事業

月	定員8名			訓練等給付費 収入額(円)
	延利用者	開所日数	1日平均	
4	151	21	7.2	1,349,010
5	142	20	7.1	1,265,090
6	165	21	7.9	1,476,760
7	161	22	7.3	1,445,430
8	144	19	7.6	1,288,900
9	153	20	7.7	1,372,220
10	179	22	8.1	1,591,800
11	153	18	8.5	1,356,470
12	121	18	6.7	1,086,010
1	127	19	6.7	1,130,480
2	109	19	5.7	976,370
3	155	22	7.0	1,398,510
合計	1,760	241	7.3	15,737,050

③就労支援事業合計

合計	
延利用者	訓練等給付費収入額(円)
874	6,615,500
857	6,483,780
885	6,750,100
960	7,270,550
809	6,146,360
866	6,570,150
959	7,273,030
795	6,030,980
776	5,858,220
771	5,833,950
780	5,859,560
891	6,778,970
10,223	77,471,150

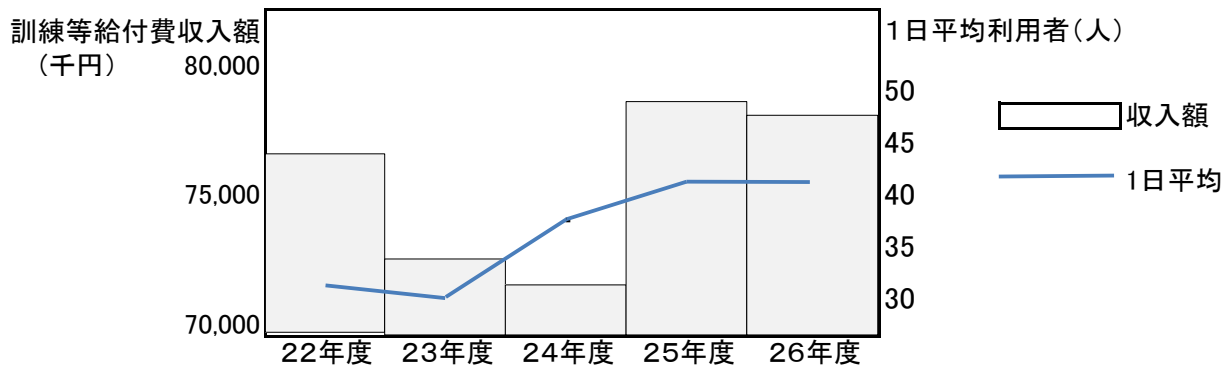

(3) 食事提供数及び食事提供加算額

月	就労継続(B型)支援事業		就労移行支援事業		合計	
	食事提供数(食)	食事提供加算額(420円×食数)	食事提供数(食)	食事提供加算額(420円×食数)	食事提供数(食)	食事提供加算額(420円×食数)
4	635	266,700	137	57,540	772	324,240
5	653	274,260	122	51,240	775	325,500
6	686	288,120	159	66,780	845	354,900
7	743	312,060	154	64,680	897	376,740
8	623	261,660	134	56,280	757	317,940
9	639	268,380	139	58,380	778	326,760
10	682	286,440	147	61,740	829	348,180
11	573	240,660	129	54,180	702	294,840
12	602	252,840	103	43,260	705	296,100
1	607	254,940	115	48,300	722	303,240
2	606	254,520	99	41,580	705	296,100
3	668	280,560	141	59,220	809	339,780
合計	7,717	3,241,140	1,579	663,180	9,296	3,904,320

(4)送迎人数及び送迎加算額

月	送迎(人)		合 計	送迎加算額 (270円×人数)
	迎え	送り		
4	419	448	867	234,090
5	399	450	849	229,230
6	434	487	921	248,670
7	449	504	953	257,310
8	395	440	835	225,450
9	393	460	853	230,310
10	418	510	928	250,560
11	317	404	721	194,670
12	325	414	739	199,530
1	341	432	773	208,710
2	334	439	773	208,710
3	394	515	909	245,430
合 計	4,618	5,503	10,121	2,732,670

2. レクリエーション・スポーツ関係・地域行事参加状況

(単位:人)

項目	実施日	実施内容	参加者数		
			継続	移行	計
レ ク リ エ ー シ ョ ン	平成26年 4月11日	松江城周辺・玉造温泉花見	31	4	35
	平成26年10月 24日	水木しげるロード散策・りんご狩り	30	8	38
	平成27年 1月 5日	新年会	28	6	34
	小 計		89	18	107
ス ポ ー ツ 関 係	平成26年 5月28日	久多美地区福祉ペタンク大会	10	4	14
	平成26年10月30日	交流グランドゴルフ大会	5	1	6
	平成26年11月 8日	久多美フェスタペタンク大会	2	1	3
	小 計		17	6	23
地 域 行 事 ・ イ ベ ン ト	平成26年 4月 6日	斐川サンホーム祭り	0	1	1
	平成26年 4月12日	久多美桜ウォーキング	2	0	2
	平成26年 4月12日	斐川チューリップ祭り	2	0	2
	平成26年 4月13日		2	0	2
	平成26年 4月26日	弥生の森祭り	1	1	2
	平成26年 4月29日	動物ふれあい祭り	1	0	1
	平成26年 5月18日	木綿街道イベント2014	3	0	3
	平成26年 7月12日	平田コミセン夏祭り	1	1	2
	平成26年 7月12日	平田保育所夕涼み会	1	0	1
	平成26年 7月19日	中部保育所わいわい夏祭り	2	0	2
	平成26年 7月25日	出雲サンホームさんSUN祭り	2	0	2
	平成26年 7月26日	平田祭り	5	0	5
	平成26年 8月 2日	久多美夏祭り	2	0	2
	平成26年 8月30日	みなみ保育所祭り	0	1	1
	平成26年 9月 7日	ひらた福祉フェスティバル	4	0	4
	平成26年 9月13日	斐川マルベリーパン祭り	1	1	2
	平成26年10月11日	島根県福祉共同市場	1	1	2
	平成26年10月18日	美野園まつり	2	0	2
	平成26年10月18日	荘原コミセン文化祭	1	1	2
	平成26年10月19日	フレンドリーハウスフェスタ	1	0	1

平成26年10月19日	サンレイクフェスティバル	1	1	2
平成26年11月 1日	北浜コミセン文化祭	0	1	1
平成27年 2月12日	ふれあいサロン発表会	2	0	2
小 計		55	9	64
合 計		161	33	194

3. 避難訓練・消火訓練等の実施状況

	訓練内容
第1回	平成26年 9月26日(金)14:00～15:00 久多美コミュニティセンターと合同訓練 ・隣接する久多美コミュニティセンターから類焼の危険性があるとの連絡を受け館内放送し、直ちに安全な場所へ避難誘導する。(避難訓練・通報訓練・消火訓練) 参加人数 久多美コミセン5名 三葉園利用者38名 三葉園職員16名
第2回	平成27年 3月16日(月)14:00～15:00 久多美コミュニティセンターと合同訓練 ・三葉園厨房から出火の想定で隣接の久多美コミュニティセンターへ緊急連絡。非常ベルを吹鳴、館内放送後、避難誘導する。(避難訓練・通報訓練・消火訓練) 参加人数 久多美コミセン3名 三葉園利用者31名 三葉園職員9名

4. 職員研修実施状況

(単位:人)

月	会議名	参加者数
5	障害支援区分認定調査員研修	1
	福祉職員生涯研修課程・中堅職員コース	1
	待遇に関する研修会	6
6	安全運転管理者等講習	1
7	食品衛生講習会	1
	相談支援従事者初任者研修	1
	人権同和教育研修	5
8	就労支援基礎研修	1
	就労支援ネットワーク研修	2
9	社会福祉法人新会計基準移行処理研修	2
10	感染症に関する研修会	4
	罪を犯した人に対する利用者支援協力事業所連絡会議専門研修	1
	食品衛生責任者実務講習会	1
11	サービス管理責任者研修共通講義	1
	社会福祉法人新会計基礎研修	1
12	サービス管理責任者研修(地域生活)	1
	サービス管理責任者研修(就労)	1
2	障がい者虐待防止・権利擁護研修会	1
3	ふくしの職場就職準備研修	1

5. 医療支援状況

(単位:人)

	実施時期	継続(B)	移行	合計
健康チェック	毎月	全員	全員	

健康診断	平成26年10月1日	35	6	41	(環境保健公社)
	平成27年3月10日	29	4	33	(さとうクリニック)
	平成27年3月24日	2	1	3	(さとうクリニック)

6. 実習の受け入れ状況

受入先	回数	延べ人数	延べ日数
養護学校	15	12	67

7. 体験利用の受け入れ状況

延べ人数	延べ日数
6	21

8. 視察・見学の受け入れ状況

(単位:人)

受入先	受入年月	受入人数
緑ヶ丘養護学校	平成26年 4月	4
出雲養護学校中学部	平成26年10月	40
相談支援事業所プレーゲ	平成26年12月	3
相談支援事業所ふあっと	平成27年 1月	3
出雲市役所福祉推進課	平成27年 3月	3
就業・生活支援センターリーフ	平成27年 3月	5
	合 計	58

9. 利用者就労状況

(単位:人)

就労先	就労年月	就労者数	体系
出雲養護学校	平成26年 5月	1	移行
イオンリテール株式会社	平成26年 8月	1	移行
	合 計	2	

◎生活介護事業所・相談支援事業所プレーグ

○生活介護事業は、新規利用者が増加し、一日の平均利用者19.5人となり、介護報酬も前年より11%増加しました。

○相談支援事業は、事業拡充のため増員しサテライトを設置した。また、福祉サービスを利用して、していないに関わらず、「社会に出たい」「悩み事がある」などの相談や気軽に話をする場の提供を目的とし、サロン事業の開設準備を進め、幅広い事業展開に取り組んでまいりました。

I 生活介護事業・日中一時支援事業

1. 利用状況

(1) 利用開始及び利用終了 (単位:人)

月	生活介護		日中一時支援	
	利用開始	利用終了	利用開始	利用終了
4	0	1	0	0
5	0	0	0	0
6	0	0	0	0
7	2	0	2	0
8	2	1	1	0
9	0	0	0	0
10	1	0	0	0
11	1	0	1	0
12	0	0	1	0
1	1	0	0	0
2	0	0	0	0
3	4	0	0	3
合計	11	2	5	3

(2) 利用率、介護給付費収入額及び入浴利用・利用者負担金収入額

①生活介護事業

月	定員20名			介護給付費 収入額(円)
	延利用者	開所日数	1日平均	
4	429	21	20.4	3,746,950
5	411	20	20.5	3,564,000
6	426	21	20.2	3,674,690
7	433	22	19.6	3,759,010
8	361	19	19.0	3,155,000
9	384	20	19.2	3,363,370
10	415	22	18.8	3,631,620
11	353	19	18.5	3,052,090
12	388	19	20.4	3,372,980
1	361	19	19.0	3,130,410
2	371	19	19.5	3,205,440
3	407	22	18.5	3,550,730
合計	4,739	243	19.5	41,206,290

入浴(人)	利用者負担 金収入額(円)
機械浴	
132	39,600
123	36,900
134	40,200
132	39,600
121	36,300
122	36,600
136	40,800
101	30,300
122	36,600
113	33,900
123	36,900
134	40,200
合計	447,900

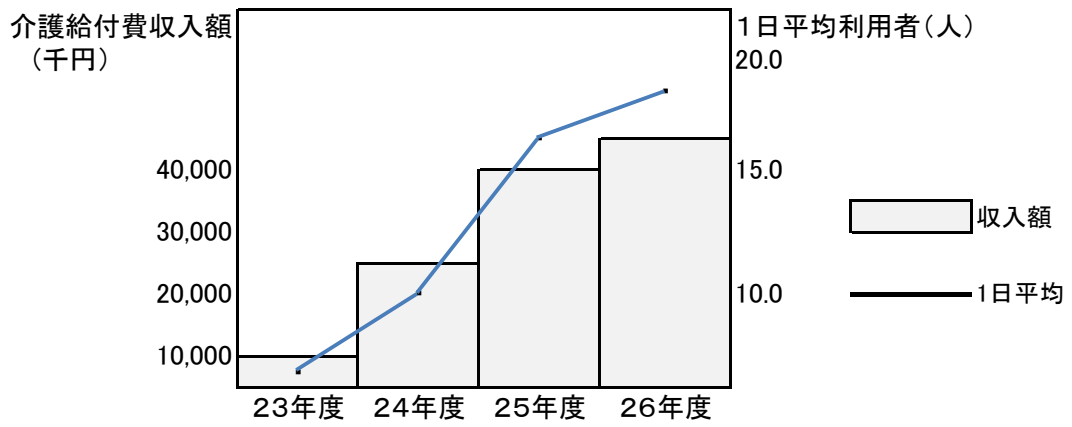

②日中一時支援事業

月	定員4名			地域生活支援 事業収入額(円)
	延利用者	開所日数	1日平均	
4	26	21	1.2	140,330
5	21	20	1.0	91,780
6	20	21	1.6	102,190
7	37	22	1.6	115,870
8	46	19	2.4	173,780
9	19	20	0.9	98,300
10	22	22	1.0	95,310
11	21	19	1.1	69,340
12	21	19	1.1	67,070
1	20	19	1.0	82,660
2	20	19	1.0	76,470
3	32	22	1.4	84,720
合計	305	243	1.3	1,197,820

(3) 食事提供数及び食事提供加算額

①生活介護事業

月	食事 提供数 (食)	食事提供加算額 (420円×食数)
4	419	175,980
5	377	158,340
6	417	175,140
7	417	175,140
8	347	145,740
9	377	158,340
10	410	172,200
11	322	135,240
12	360	151,200
1	339	142,380
2	359	150,780
3	400	168,000
合計	4,544	1,908,480

(4)送迎人数及び送迎加算額

月	送迎(人)		合 計	送迎加算額(270円×人数)
	迎え	送り		
4	391	390	781	210,870
5	377	373	750	202,500
6	394	380	774	208,980
7	395	386	781	210,870
8	330	322	652	176,040
9	349	350	699	188,730
10	375	384	759	204,930
11	306	310	616	166,320
12	344	343	687	185,490
1	320	322	642	173,340
2	331	317	648	174,960
3	356	362	718	193,860
合 計	4,268	4,239	8,507	2,296,890

2. 外出・イベント参加状況

	外 出 先
4月	花見 (ゴビウス、愛宕山、松江城、島根ワイナリー)
5月	ウォーキング(斐川公園、大社)
6月	ウォーキング(斐川公園)
7月	プレーゲ三周年記念 他事業所交流会 平田コミセン祭り参加
8月	事業所見学(松江・四ツ葉園) 福祉フェスティバル参加
9月	サンホーム・みつばち喫茶
10月	ウォーキング
11月	ひだまりコンサート参加 久多美コミセン祭り参加
12月	サンホーム・みつばち喫茶
1月	初詣(出雲大社)
2月	事業所見学(美野園) 映画館(T・JOY出雲)
3月	ウォーキング(出雲空港) 絵画展(出雲文化伝承館:山本二三展)

3. 避難訓練・消火訓練等の実施状況

	訓 練 内 容
第1回	平成26年4月17日(木)14:45~14:55 プレーゲ自主訓練(ひら健康福祉センター出火想定、火災避難訓練) 利用者16名参加
第2回	平成26年6月25日(水)10:30~10:45 プレーゲ自主訓練(地震を想定した訓練) 利用者15名参加
第3回	平成26年9月16日(火)10:30~10:45 プレーゲ自主訓練(ひら健康福祉センター出火想定、火災避難訓練) 利用者14名参加

4. 職員研修実施状況

(単位:人)

月	会議名	参加者数
5	接遇についての研修	9
6	発達障がい基礎講座(自己啓発)	4
	安全運転管理者講習	1
7	高次脳機能障害と発達障がい(自己啓発)	2
	職場チームアップ実践研修	2
	人権同和教育研修	8
	重症心身障がい児(者)支援研修	2
	相談支援従事者初任者研修	1
8	アセスメントを強化する研修会	2
9	出雲圏域子どもの心診療・・・研修	1
	社会福祉法人新会計基準移行処理研修	1
10	感染症に関する研修	2
	苦情解決研修	1
11	サービス管理責任者研修	1
	サービス等利用計画作成研修会	2
2	虐待防止研修	1
	サービス管理責任者現任者研修	1
3	障害者福祉関係者等説明会及び平成26年度集団指導	1

5. 体験学習の受け入れ状況

	受入人数	延べ日数
出雲養護学校	4	13
松江清心養護学校	4	10
合計	8	23

6. 医療支援状況

(単位:人)

	実施時期	人数	
健康診断	平成26年 6月17日	13	(さとうクリニック)
	平成26年12月5日	16	(")

7. 視察・見学の受け入れ状況

	受入人数
養護学校(教職員)	10
" (保護者)	7

8. ボランティアの受け入れ状況

	受入人数	延べ人数
個人	10	60
団体	2	23
4月	7	23
5月	5	7
6月	4	5
7月	3	8
8月	4	5
9月	4	4

10月	3	3
11月	3	3
12月	4	5
1月	2	2
2月	3	4
3月	4	14
合 計	46	83

II 相談支援事業

(1) 相談支援内容及び利用件数

相談支援内容(内容・対応)	相談支援方法			
	1	2	3	4
	訪 問	来所 相談	同 行	電話 相談
1. 福祉サービスの利用等	812	219	52	159
2. 障害や病状の理解	114	27	8	28
3. 健康・医療	281	83	40	122
4. 不安の解消・情緒安定	101	49	4	120
5. 保育・教育	127	33	0	15
6. 家族関係・人間関係	213	95	8	48
7. 家計・経済	125	34	18	39
8. 生活技術	99	30	2	23
9. 就労	50	42	16	20
10. 社会参加・余暇活動	29	7	0	7
11. 権利擁護 (成年後見制度利用)	18	2	1	4
12. 住宅入居等	6	2	0	1
13. 地域生活移行・自立生活	4	2	1	1
14. 障がい支援区分認定	32	11	1	1
15. その他	80	50	3	42
合 計	2,091	686	154	630

(単位:件)

相談支援方法				合 計
5	6	7	8	
電子 メール	個別支 援会議	関係 機関	その他	
8	87	460	9	1,806
8	13	101	2	301
9	39	282	14	870
13	7	41	1	336
0	16	91	1	284
2	35	172	4	577
0	13	86	7	322
0	16	22	3	195
1	15	34	1	179
0	3	4	0	50
0	2	18	1	46
(0)	(0)	(0)	(0)	
4	0	9	0	24
0	0	5	0	12
0	1	0	0	56
5	12	127	5	349
50	259	1,452	48	5,370

(2) 相談支援方法別利用者の相談件数

(単位:人)

	訪問	来所	同行	電話	メール	個別支援 会議	関係機関	その他	合計
件数	1062	345	108	442	29	109	847	34	2,976

(3) 障がい種別新規利用者の相談件数

(単位:人)

	実件数	身体	知的	精神	発達障害	高次脳	重症心身	その他	合計
障がい者	59	10	27	25	9	0	0	2	73
障がい児	14	2	2	1	5	0	0	4	14
合計	73	12	29	26	14	0	0	6	87

(4) サービス利用計画作成費収入額

月	特定相談		一般相談		児童	
	利用者数	収入額(円)	利用者数	収入額(円)	利用者数	収入額(円)
4	42	660,620	2	6,920	16	249,850
5	38	581,190	1	3,460	16	229,600
6	44	663,960	1	3,460	17	247,160
7	45	696,700	1	3,460	18	265,170
8	38	583,620	1	3,460	20	289,790
9	43	654,800	0	0	19	268,780
10	53	820,310	0	0	22	330,190
11	42	638,760	1	26,600	21	298,820
12	51	800,620	1	34,600	20	285,760
1	56	852,020	1	59,600	18	263,680
2	48	752,580	1	11,550	21	311,130
3	60	939,510	0	0	22	315,800
合計	560	8,644,690	10	153,110	230	3,355,730

(5) 委託料収入額

種 目	収入額(円)
障がい支援区分認定調査委託料	161,952
相談支援事業業務委託料	6,000,000